S.E.L.A.R.L. AUXILIA JURIS
Commissaires de justice associés
76 Allée d'Iéna
11000 CARCASSONNE
Tél. :04.68.25.03.31 Fax : 04.68.71.05.60

VENTE AUX ENCHERES PUBLIQUES SUR LIQUIDATION JUDICIAIRE

Le MERCREDI DEUX DECEMBRE 2026

LIEU : 175 RUE ALLESSANDRO VOLTA
11000 CARCASSONNE
(Enseigne AVIVA)
VISITE 09H00 / VENTE 10H00

IL SERA PROCEDE A LA VENTE DE :

- ***CUISINES D'EXPOSITION, ELECTROMENAGER, MATERIEL BUREAUTIQUE, MOBILIER***

Afin de permettre le bon déroulement de la vente merci de prendre connaissance des informations ci-dessous et de vous organiser en conséquence :

- ***ENREGISTREMENT OBLIGATOIRE AVANT LE DEBUT DE LA VENTE (aucune enchère ne sera retenue sans n° d'enchérisseur)***

- ***PAIMENT TOTAL ET IMMEDIAT EXIGE A LA FIN DE LA VENTE, à défaut les lots seront remis en vente.***

- ***ENLEVEMENT IMMEDIAT APRES LA VENTE ET LE 09/12/2026 DE 09 HEURES A 17 HEURES – EN DEHORS DE CES DATES L'OUVERTURE DES LIEUX POUR ENLEVEMENT SERA FACTUREE 360 EUROS TTC***

LISTE DETAILLEE SUR www.auxiliajuris.fr rubrique « vente aux enchères »
Liste indicative sous réserve d'erreur ou d'omission, biens proposés en l'état, sans garantie.
PAIEMENT COMPTANT, CHEQUE DE BANQUE OU CB
ESPECES 1000 EUROS MAXIMUM
FRAIS : 14.28% TTC

LISTE DES LOTS SOUS RESERVE D'ERREUR OU D'OMISSION :

LOT	DESIGNATION
1	Chaise haute avec assise en tissu et bureau en bois clair mélaminé
2	Un meuble de rangement mural bois clair, panneaux laqués blancs (mesures 330x162, profondeur 34cm)
3	Cuisine équipée en bois stratifié noir mat, plaque induction 3 feux INDESIT Hotte aspirante inclinée de marque BEKO, four encastrable de marque BEKO BBIE 13301 XFP-1 (détail des mesures en photographie)
4	Une petite table pour enfants avec deux chaises et une cuisine
5	Deux fauteuils club, une table en bois mélaminé avec pieds en métal, un banc mural avec 3 coffres (mesures banc 268x84, profondeur 59cm ; tabme 180x80 hauteur 75cm)
6	Meuble TV mural en bois laqué avec un téléviseur de marque LG (mesures 221x160, profondeur 38cm)
7	Une cuisine équipée d'un comptoir central en pierre recomposée. Un four encastrable de marque INDESIT IFWS 3844 JP IX, Un réfrigérateur pose libre de marque HAIER HTW7720ENMB, Une plaque induction 90cm quatre feux de marque Air Force avec hotte aspirante et caisson plafond, un plan de travail avec étagères murales (Mesures : ilot 320x110, hauteur 91cm ; meuble frigo 240x233 , profonfeur 55cm ; plan de travail 425x59 , hauteur 89cm
8	Une cuisine avec plan de travail en bois mélaminé de couleur claire. Un micro ondes encastrable de marque INDESIT MOD IM K12B Un four encastrable de marque INDESIT IO K55C B Une plaque induction 3 feux de marque BEKO Une hotte aspirante de marque ELICA (Mesures 272x90 hauteur 91cm et plan 402x60 hautueur 91cm)
9	Un réfrigérateur encastrable LAURUS LKG178 E

LISTE DETAILLEE SUR www.auxiliajuris.fr rubrique « vente aux enchères »
Liste indicative sous réserve d'erreur ou d'omission, biens proposés en l'état, sans garantie.
PAIEMENT COMPTANT, CHEQUE DE BANQUE OU CB
ESPECES 1000 EUROS MAXIMUM
FRAIS : 14.28% TTC

10	Une cuisine équipée avec un plateau en pierre avec un évier aspect cuivré une plaque induction, Une plaque induction trois feux de marque BEKO, Un lave-vaisselle encastrable de marque BEKO BDIN14N22, Un réfrigérateur encastrable de marque BEKO EN 62552-1-2-3-2020, Un four encastrable de marque BEKO BBIM13300DXPSE Une salle d'eau située à l'arrière avec une un meuble vasque, miroir mural et placard mural. (Mesures plan 338x106, hauteur 92cm, bloc meubles et salle d'eau 348x280 , hauteur 210cm)
11	Une cuisine équipée avec une table et 4 chaises, Une plaque à induction 3 feux de marque WHIRPOOL AMW 731/NB, Un micro ondes encastrable de marque WHIRPOOL, Un four encastrable de marque CANDY FCM676B (Mesures U table 313 x270 , plan mélaminé largeur 100cm, hauteur maximum des meubles 234 centimètres)
12	Une cuisine équipée avec évier simple bac et tourniquet, Un four encastrable de marque BEKO, Une hotte aspirante de marque WHIRPOOL, Un réfrigérateur encastrable de marque WHIRPOOL (Détails Cuisine en photo jointe) (Mesures 330x212 , profondeur 58cm ; côté frigo longueur 150 et hauteur 160cm)
13	Une cuisine équipée avec un four encastrable de marque BEKO, Une hotte aspirante de marque ELICA Un réfrigérateur encastrable INDESIT SZ 12 A2D/I (Mesures 330x212 , profondeur 58cm ; côté frigo longueur 150 et hauteur 167cm avec détail photo)
14	Un bureau 90x200 hauteur 78cm avec structure en métal peint, deux chaises, et un téléviseur
15	Un bureau 90x200 hauteur 78cm avec structure en métal peint, deux chaises, et un téléviseur
16	Une banque d'accueil avec un fauteuil sur roulettes 340x240cm
17	Un téléviseur LG
18	Une baie de brassage
19	Un bureau 90x200 hauteur 78cm avec structure en métal peint, deux chaises, et un téléviseur
20	Un bureau 90x200 hauteur 78cm avec structure en métal peint, deux chaises, et un téléviseur
21	Tableau blanc mobile
22	Une table avec plateau en bois mélaminé 100x252 et 9 fauteuils

LISTE DETAILLEE SUR www.auxiliajuris.fr rubrique « vente aux enchères »
Liste indicative sous réserve d'erreur ou d'omission, biens proposés en l'état, sans garantie.

PAIEMENT COMPTANT, CHEQUE DE BANQUE OU CB
ESPECES 1000 EUROS MAXIMUM
FRAIS : 14.28% TTC

23	Un plan de travail en bois avec deux caissons tiroirs et placards muraux (Mesures 423x235 profondeur 80cm)
24	Un banc en bois mélaminé
25	Un diable
26	Une hotte aspirante de marque ROSIERES RMGV25PN
27	Une hotte aspirante de marque BEKO HCB93741BXH
28	Une hotte aspirante de marque BEKO CWB 9441 XNH
29	Un réfrigérateur encastrable de marque CANDY CIL 220 EE/N
30	Une échelle en inox deux pans
31	Un aspirateur filaire
32	Un réfrigérateur encastrable de marque BEKO EN 62552-1-2-3 2020
33	Un meuble de cuisine avec évier, plan stratifié et placard mural avec porte vitrée (Mesures 134x60 hauteur 210cm)
34	3 rails rectangulaires avec spots LED
35	14 rails barre avec spots LED

LISTE DETAILLEE SUR www.auxiliajuris.fr rubrique « vente aux enchères »
Liste indicative sous réserve d'erreur ou d'omission, biens proposés en l'état, sans garantie.
PAIEMENT COMPTANT, CHEQUE DE BANQUE OU CB
ESPECES 1000 EUROS MAXIMUM
FRAIS : 14.28% TTC

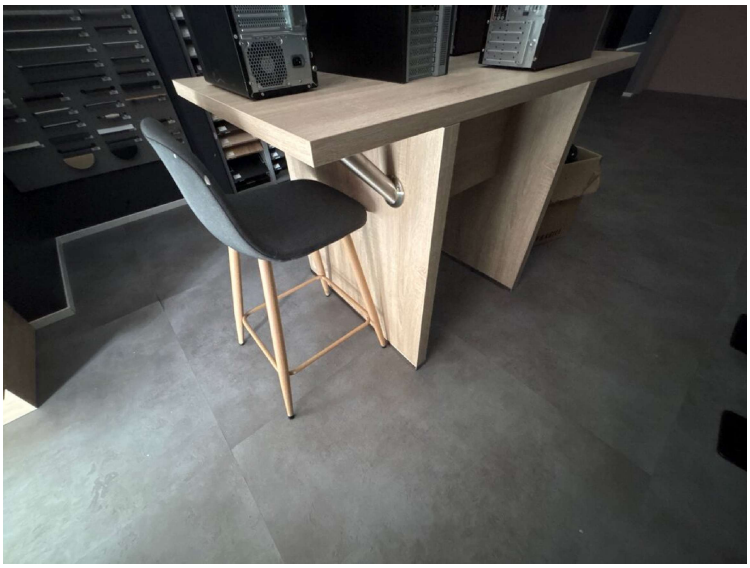

1.jpg



2.jpg



3.jpg

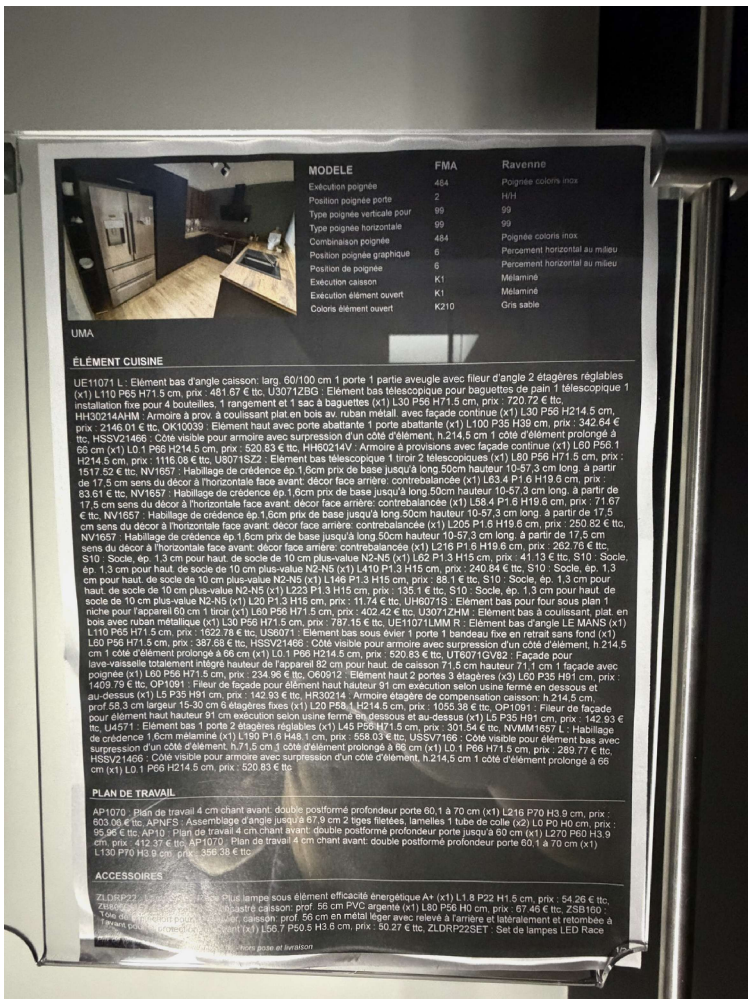

MODELE	FMA	Ravenne
Exécution poignée	464	Poignée coloris inox
Position poignée porte	2	H/H
Type poignée verticale pour	99	99
Type poignée horizontale	99	99
Combinaison poignée	484	Poignée coloris inox
Position poignée graphique	6	Percement horizontal au milieu
Position de poignée	6	Percement horizontal au milieu
Exécution caisson	K1	Mélaminé
Exécution élément ouvert	K1	Mélaminé
Coloris élément ouvert	K210	Gris sable

UMA

ÉLÉMENT CUISINE

UE11071 L : Elément bas d'angle caisson: larg. 60/100 cm 1 porte 1 partie aveugle avec fileur d'angle 2 étagères réglables (x1) L110 P65 H71.5 cm, prix : 481.67 € ttc, U3071ZBG : Elément bas télescopique pour baguettes de pain 1 télescopique 1 installation fixe pour 4 bouteilles, 1 rangement et 1 sac à baguettes (x1) L30 P56 H71.5 cm, prix : 720.72 € ttc, HH30214AHM : Armoire à prov. à coulissant plat.en bois av. ruban métall. avec façade continue (x1) L30 P56 H214.5 cm, prix : 2146.01 € ttc, OK10039 : Elément haut avec porte abattante 1 porte abattante (x1) L100 P35 H39 cm, prix : 342.64 € ttc, HSSV21466 : Côté visible pour armoire avec surpression d'un côté d'élément, h.214,5 cm 1 côté d'élément prolongé à 66 cm (x1) L0.1 P66 H214.5 cm, prix : 520.83 € ttc, HH60214V : Armoire à provisions avec façade continue (x1) L60 P56.1 H214.5 cm, prix : 1116.08 € ttc, U8071SZ2 : Elément bas télescopique 1 tiroir 2 télescopiques (x1) L80 P56 H71.5 cm, prix : 1517.52 € ttc, NV1657 : Habillage de crédence ép.1,6cm prix de base jusqu'à long.50cm hauteur 10-57,3 cm long. à partir de 17,5 cm sens du décor à l'horizontale face avant: décor face arrière: contrebalancée (x1) L63.4 P1.6 H19.6 cm, prix : 83.61 € ttc, NV1657 : Habillage de crédence ép.1,6cm prix de base jusqu'à long.50cm hauteur 10-57,3 cm long. à partir de 17,5 cm sens du décor à l'horizontale face avant: décor face arrière: contrebalancée (x1) L58.4 P1.6 H19.6 cm, prix : 71.67 € ttc, NV1657 : Habillage de crédence ép.1,6cm prix de base jusqu'à long.50cm hauteur 10-57,3 cm long. à partir de 17,5 cm sens du décor à l'horizontale face avant: décor face arrière: contrebalancée (x1) L205 P1.6 H19.6 cm, prix : 250.82 € ttc, NV1657 : Habillage de crédence ép.1,6cm prix de base jusqu'à long.50cm hauteur 10-57,3 cm long. à partir de 17,5 cm sens du décor à l'horizontale face avant: décor face arrière: contrebalancée (x1) L216 P1.6 H19.6 cm, prix : 262.76 € ttc, S10 : Socle, ép. 1,3 cm pour haut. de socle de 10 cm plus-value N2-N5 (x1) L62 P1.3 H15 cm, prix : 41.13 € ttc, S10 : Socle, ép. 1,3 cm pour haut. de socle de 10 cm plus-value N2-N5 (x1) L410 P1.3 H15 cm, prix : 240.84 € ttc, S10 : Socle, ép. 1,3 cm pour haut. de socle de 10 cm plus-value N2-N5 (x1) L146 P1.3 H15 cm, prix : 88.1 € ttc, S10 : Socle, ép. 1,3 cm pour haut. de socle de 10 cm plus-value N2-N5 (x1) L223 P1.3 H15 cm, prix : 135.1 € ttc, S10 : Socle, ép. 1,3 cm pour haut. de socle de 10 cm plus-value N2-N5 (x1) L20 P1.3 H15 cm, prix : 11.74 € ttc, UH6071S : Elément bas pour four sous plan 1 niche pour l'appareil 60 cm 1 tiroir (x1) L60 P56 H71.5 cm, prix : 402.42 € ttc, U3071ZHM : Elément bas à coulissant, plat. en bois avec ruban métallique (x1) L30 P56 H71.5 cm, prix : 787.15 € ttc, UE11071LMM R : Elément bas d'angle LE MANS (x1) L110 P65 H71.5 cm, prix : 1622.79 € ttc, US6071 : Elément bas sous évier 1 porte 1 bandeau fixe en retrait sans fond (x1) L60 P56 H71.5 cm, prix : 387.68 € ttc, HSSV21466 : Côté visible pour armoire avec surpression d'un côté d'élément, h.214,5 cm 1 côté d'élément prolongé à 66 cm (x1) L0.1 P66 H214.5 cm, prix : 520.83 € ttc, UT6071GV82 : Façade pour lave-vaisselle totalement intégré hauteur de l'appareil 82 cm pour haut. de caisson 71,5 cm hauteur 71,1 cm 1 façade avec poignée (x1) L60 P56 H71.5 cm, prix : 234.96 € ttc, O60912 : Elément haut 2 portes 3 étagères (x3) L60 P35 H91 cm, prix : 1409.79 € ttc, OP1091 : Fileur de façade pour élément haut hauteur 91 cm exécution selon usine fermé en dessous et au-dessus (x1) L5 P35 H91 cm, prix : 142.93 € ttc, HR30214 : Armoire étagère de compensation caisson: h.214,5 cm, prof.58,3 cm largeur 15-30 cm 6 étagères fixes (x1) L20 P58,1 H214.5 cm, prix : 1055.38 € ttc, OP1091 : Fileur de façade pour élément haut hauteur 91 cm exécution selon usine fermé en dessous et au-dessus (x1) L5 P35 H91 cm, prix : 142.93 € ttc, U4571 : Elément bas 1 porte 2 étagères réglables (x1) L45 P56 H71.5 cm, prix : 301.54 € ttc, NVMM1657 L : Habillage de crédence 1,6cm mélamine (x1) L190 P1.6 H48.1 cm, prix : 558.03 € ttc, USSV7166 : Côté visible pour élément bas avec surpression d'un côté d'élément, h.71,5 cm 1 côté d'élément prolongé à 66 cm (x1) L0.1 P66 H71.5 cm, prix : 289.77 € ttc, HSSV21466 : Côté visible pour armoire avec surpression d'un côté d'élément, h.214,5 cm 1 côté d'élément prolongé à 66 cm (x1) L0.1 P66 H214.5 cm, prix : 520.83 € ttc

PLAN DE TRAVAIL

AP1070 : Plan de travail 4 cm chant avant: double postformé profondeur porte 60,1 à 70 cm (x1) L216 P70 H3.9 cm, prix : 603.06 € ttc, APNFS : Assemblage d'angle jusqu'à 67,9 cm 2 tiges filetées, lamelles 1 tube de colle (x2) L0 P0 H0 cm, prix : 95.96 € ttc, AP10 : Plan de travail 4 cm chant avant: double postformé profondeur porte jusqu'à 60 cm (x1) L270 P60 H3.9 cm, prix : 412.37 € ttc, AP1070 : Plan de travail 4 cm chant avant: double postformé profondeur porte 60,1 à 70 cm (x1) L130 P70 H3.9 cm, prix : 356.38 € ttc

ACCESSOIRES

ZLDRP22 : [illegible] Plus lampe sous élément efficacité énergétique A+ (x1) L1.8 P22 H1.5 cm, prix : 54.26 € ttc, ZSB160 : [illegible] pour séparateur caisson: prof. 56 cm PVC argenté (x1) L80 P56 H0 cm, prix : 67.46 € ttc, ZSB160 : Tasseau de [illegible] pour séparateur caisson: prof. 56 cm en métal léger avec relevé à l'arrière et latéralement et retombée à [illegible] (x1) L56.7 P50.5 H3.6 cm, prix : 50.27 € ttc, ZLDRP22SET : Set de lampes LED Race [illegible] hors pose et livraison

3-2.jpeg



3-3.jpeg



3-4.jpeg



3-5.jpeg



3-6.jpeg



3-7.jpeg



3-8.jpeg

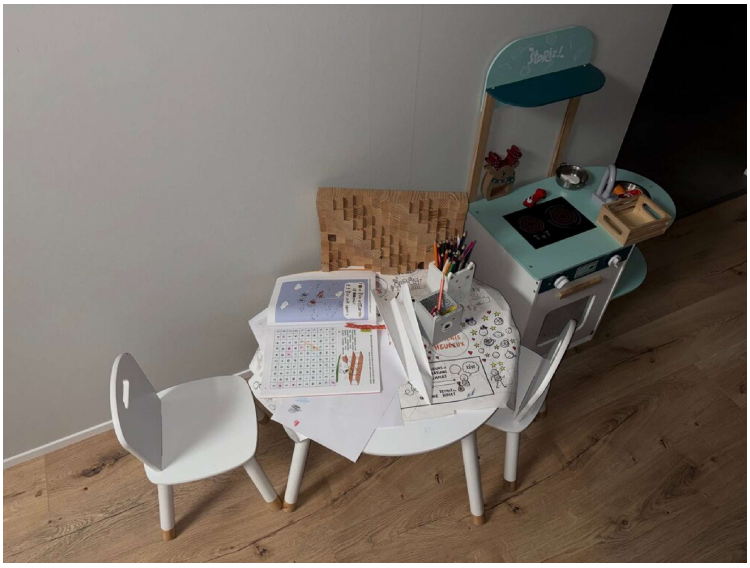

4.jpg

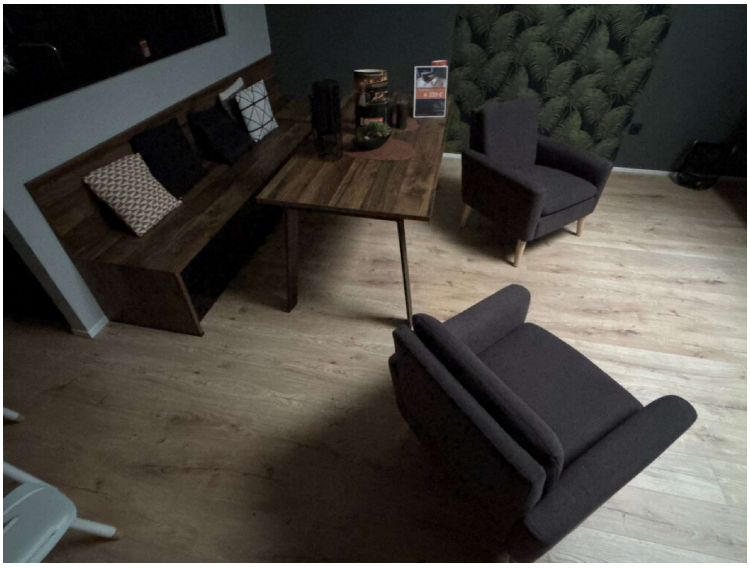

5.jpg



5-2.jpeg



5-3.jpeg

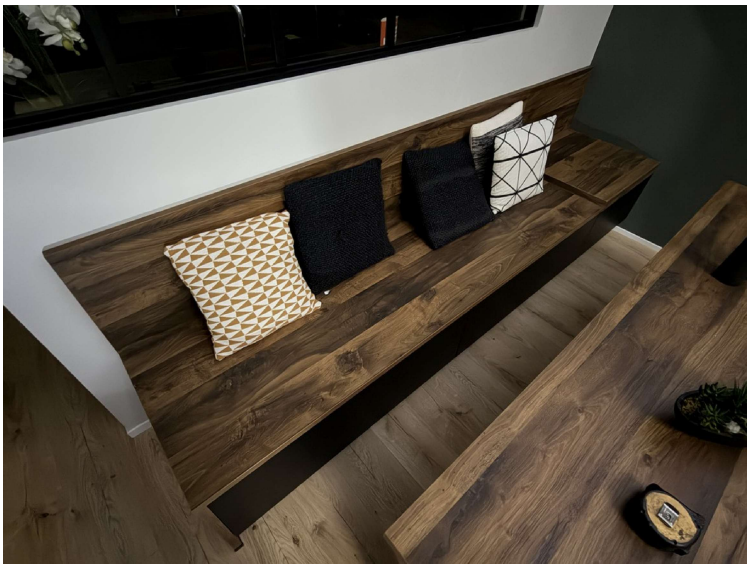

5-4.jpeg



7-2.jpeg



7-3.jpeg



7-4.jpeg



7-5.jpeg



7-6.jpeg



7-7.jpeg



7-8.jpeg



7-9.jpeg



7-10.jpeg

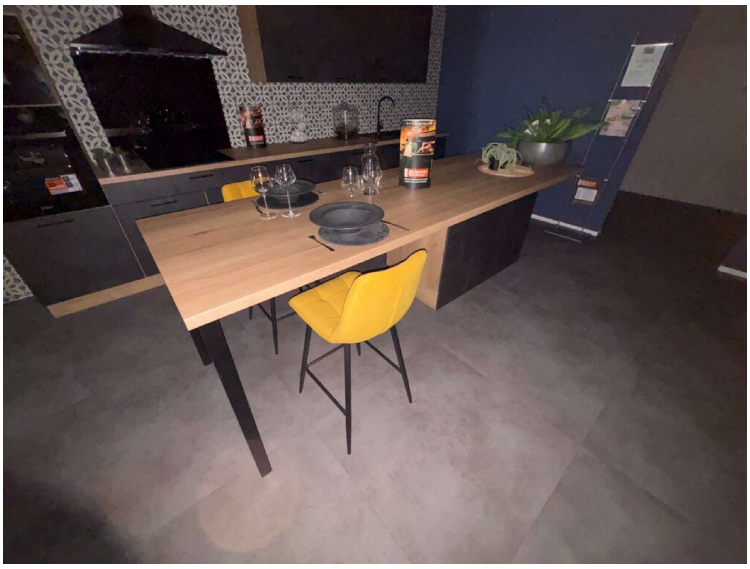

8.jpg



8-2.jpeg



8-3.jpeg



8-4.jpeg



8-5.jpeg



8-6.jpeg



8-7.jpeg



9.jpg



10.jpg



10-2.jpeg



10-3.jpeg



10-4.jpeg



10-5.jpeg



10-6.jpeg



10-7.jpeg



10-8.jpeg



10-9.jpeg



10-10.jpeg



10-11.jpeg



10-12.jpeg



10-13.jpeg



10-14.jpeg

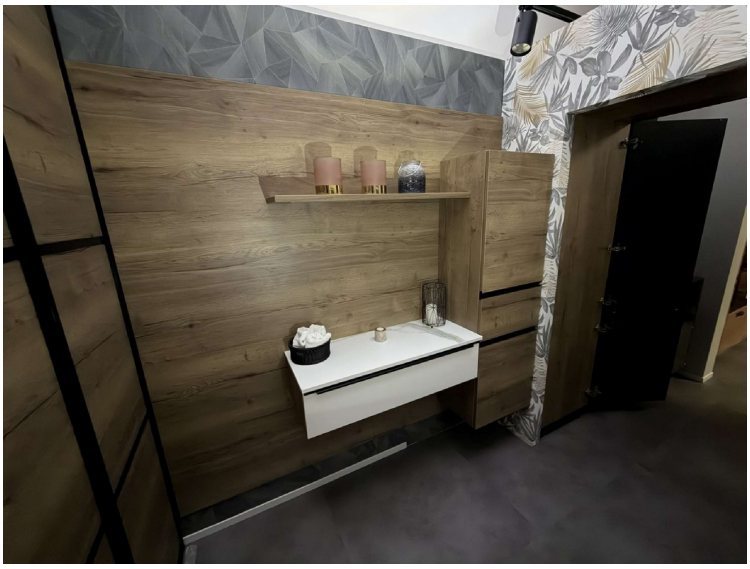

10-15.jpeg



10-16.jpeg

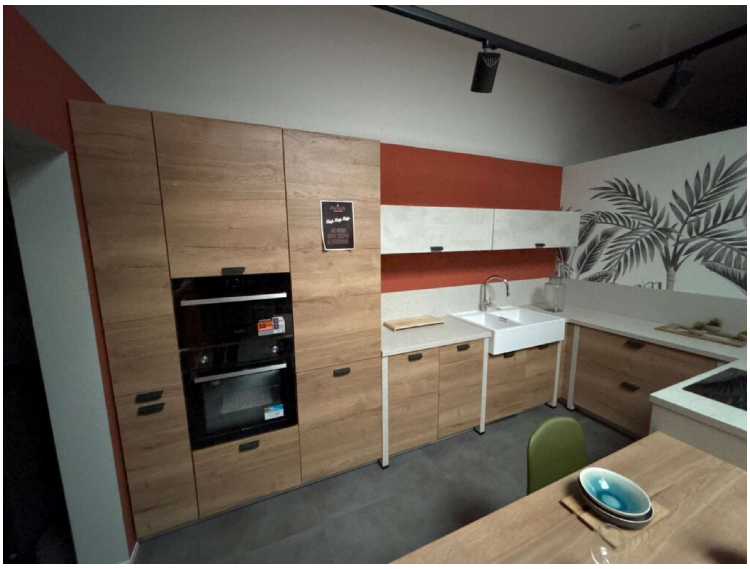

11-2.jpg



11-3.jpg

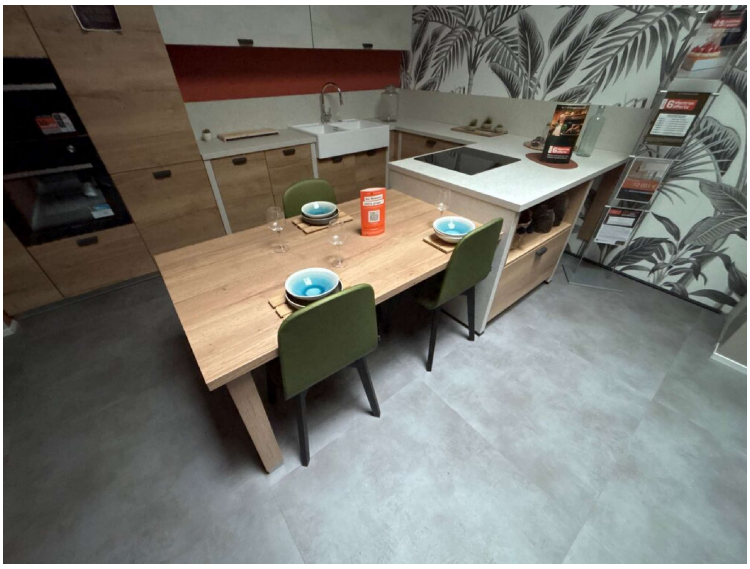

11-4.jpg



11-5.jpeg



11-6.jpeg



11-7.jpeg



12.jpg

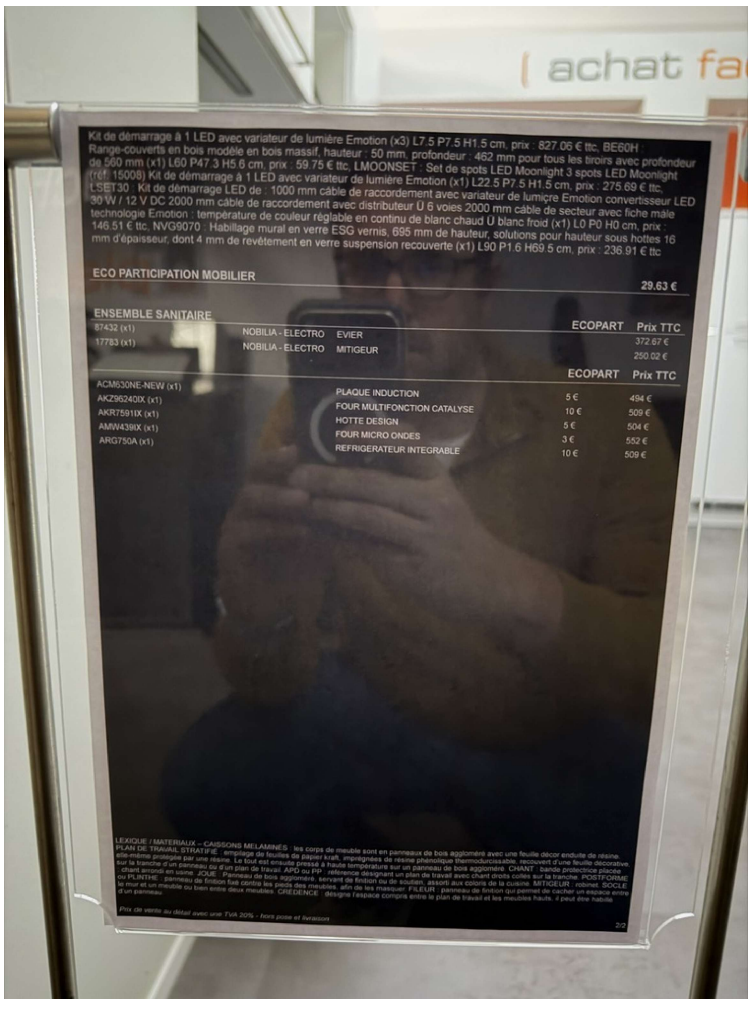

12-2.jpeg



12-3.jpg



12-4.jpg



12-5.jpeg



12-6.jpeg



12-7.jpeg



12-8.jpeg



12-9.jpeg



13.jpg

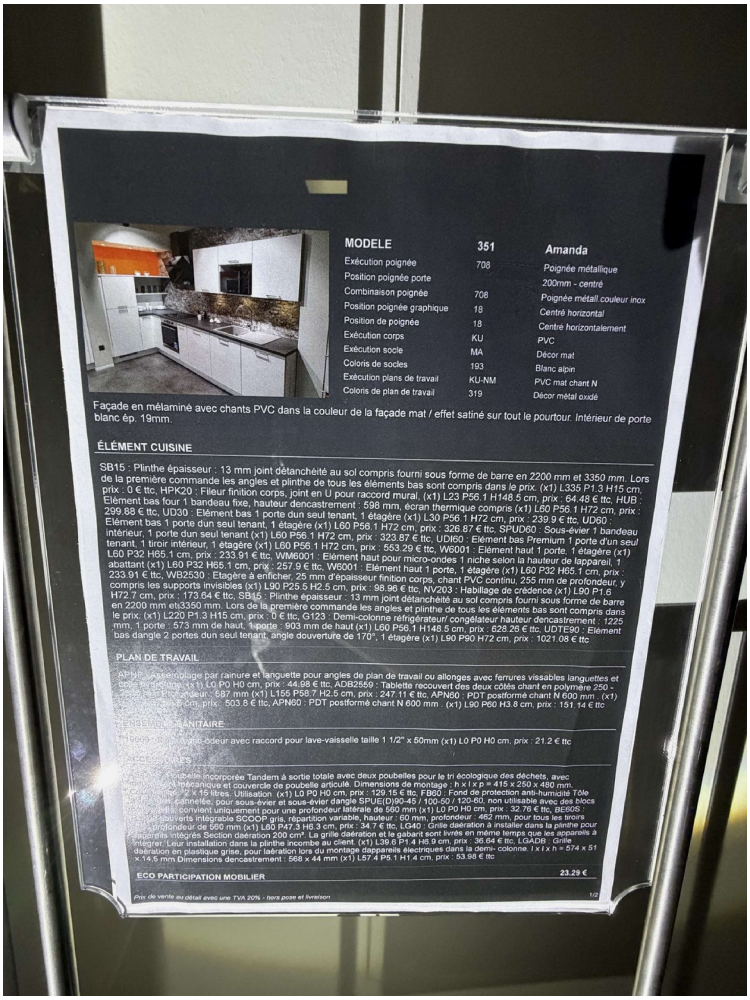

MODELE	351	Amanda
Exécution poignée	708	Poignée métallique
Position poignée porte		200mm - centré
Combinaison poignée	706	Poignée métall couleur inox
Position poignée graphique	18	Centré horizontal
Position de poignée	18	Centré horizontalement
Exécution corps	KU	PVC
Exécution socle	MA	Décor mat
Coloris de socles	193	Blanc alpin
Exécution plans de travail	KU-NM	PVC mat chant N
Coloris de plan de travail	319	Décor métal oxidé

Façade en mélaminé avec chants PVC dans la couleur de la façade mat / effet satiné sur tout le pourtour. Intérieur de porte blanc ép. 19mm.

ÉLÉMENT CUISINE

SB15 : Plinthe épaisseur : 13 mm joint détanchéité au sol compris fourni sous forme de barre en 2200 mm et 3350 mm. Lors de la première commande les angles et plinthe de tous les éléments bas sont compris dans le prix. (x1) L335 P1.3 H15 cm, prix : 0 € ttc, HPK20 : Fileur finition corps, joint en U pour raccord mural. (x1) L23 P56.1 H148.5 cm, prix : 64.48 € ttc, HUB : Elément bas four 1 bandeau fixe, hauteur dencastrement : 596 mm, écran thermique compris (x1) L60 P56.1 H72 cm, prix : 299.68 € ttc, UD30 : Elément bas 1 porte dun seul tenant, 1 étagère (x1) L30 P56.1 H72 cm, prix : 239.9 € ttc, UD60 : Elément bas 1 porte dun seul tenant, 1 étagère (x1) L60 P56.1 H72 cm, prix : 326.87 € ttc, SPUD60 : Sous-évier 1 bandeau intérieur, 1 porte dun seul tenant (x1) L60 P56.1 H72 cm, prix : 323.87 € ttc, UDI60 : Elément bas Premium 1 porte d'un seul tenant, 1 tiroir intérieur, 1 étagère (x1) L60 P56.1 H72 cm, prix : 553.29 € ttc, W6001 : Elément haut 1 porte, 1 étagère (x1) L60 P32 H65.1 cm, prix : L60 P32 H65.1 cm, prix : 233.91 € ttc, WM6001 : Elément haut pour micro-ondes 1 niche selon la hauteur de l'appareil, 1 abattant (x1) L60 P32 H65.1 cm, prix : 257.9 € ttc, W6001 : Elément haut 1 porte, 1 étagère (x1) L60 P32 H65.1 cm, prix : 233.91 € ttc, WB2530 : Etagère à enficher, 25 mm d'épaisseur finition corps, chant PVC continu, 255 mm de profondeur, y compris les supports invisibles (x1) L90 P25.5 H2.5 cm, prix : 98.96 € ttc, NV203 : Habillage de crédence (x1) L90 P1.6 H72.7 cm, prix : 173.64 € ttc, SB15 : Plinthe épaisseur : 13 mm joint détanchéité au sol compris fourni sous forme de barre en 2200 mm et3350 mm. Lors de la première commande les angles et plinthe de tous les éléments bas sont compris dans le prix. (x1) L220 P1.3 H15 cm, prix : 0 € ttc, G123 : Demi-colonne réfrigérateur/ congélateur hauteur dencastrement : 1225 mm, 1 porte : 573 mm de haut, 1 porte : 993 mm de haut (x1) L60 P56.1 H148.5 cm, prix : 628.26 € ttc, UDTE90 : Elément bas dangle 2 portes dun seul tenant, angle douverture de 170°, 1 étagère (x1) L90 P90 H72 cm, prix : 1021.08 € ttc

PLAN DE TRAVAIL

AP1HP : Assemblage par rainure et languette pour angles de plan de travail ou allonges avec ferrures vissables languettes et [illegible] (x1) L0 P0 H0 cm, prix : 44.98 € ttc, ADB2559 : Tablette recouvert des deux côtés chant en polymère 250 - [illegible] profondeur : 587 mm (x1) L155 P58.7 H2.5 cm, prix : 247.11 € ttc, APN60 : PDT postformé chant N 600 mm . (x1) [illegible] cm, prix : 503.8 € ttc, APN60 : PDT postformé chant N 600 mm . (x1) L90 P60 H3.8 cm, prix : 151.14 € ttc

EVIER SANITAIRE

[illegible] mélangeur-douchette-évier avec raccord pour lave-vaisselle taille 1 1/2" x 50mm (x1) L0 P0 H0 cm, prix : 21.2 € ttc

[illegible]

[illegible] poubelle incorporée Tandem à sortie totale avec deux poubelles pour le tri écologique des déchets, avec [illegible] mécanique et couvercle de poubelle articulé. Dimensions de montage : h x l x p = 415 x 250 x 480 mm. [illegible] : 2 x 15 litres. Utilisation (x1) L0 P0 H0 cm, prix : 129.15 € ttc, FB60 : Fond de protection anti-humidité Tôle [illegible] cannelée, pour sous-évier et sous-évier dangle SPUE/D(80-45 / 100-50 / 120-60, non utilisable avec des bloc [illegible] convient uniquement pour une profondeur latérale de 560 mm (x1) L0 P0 H0 cm, prix : 32.76 € ttc, BE60S : [illegible] couverts intégrable SCOOP gris, répartition variable, hauteur : 60 mm, profondeur : 462 mm, pour tous les tiroirs [illegible] profondeur de 560 mm (x1) L60 P47.3 H6.3 cm, prix : 34.7 € ttc, LG4D : Grille daération à installer dans la plinthe pour [illegible] appareils intégrés Section daération 200 cm². La grille daération et le gabarit sont livrés en même temps que les appareils à intégrer. Leur installation dans la plinthe incombe au client. (x1) L39.6 P1.4 H6.9 cm, prix : 36.64 € ttc, LGADB : Grille daération en plastique grise, pour laération lors du montage dappareils électriques dans la demi- colonne. l x l x h = 574 x 51 x 14.5 mm Dimensions dencastrement : 568 x 44 mm (x1) L57.4 P5.1 H1.4 cm, prix : 53.98 € ttc

ECO PARTICIPATION MOBILIER 23.29 €

Prix de vente au détail avec une TVA 20% - hors pose et livraison

1/2

13-2.jpeg



13-3.jpeg



13-4.jpeg



13-5.jpeg

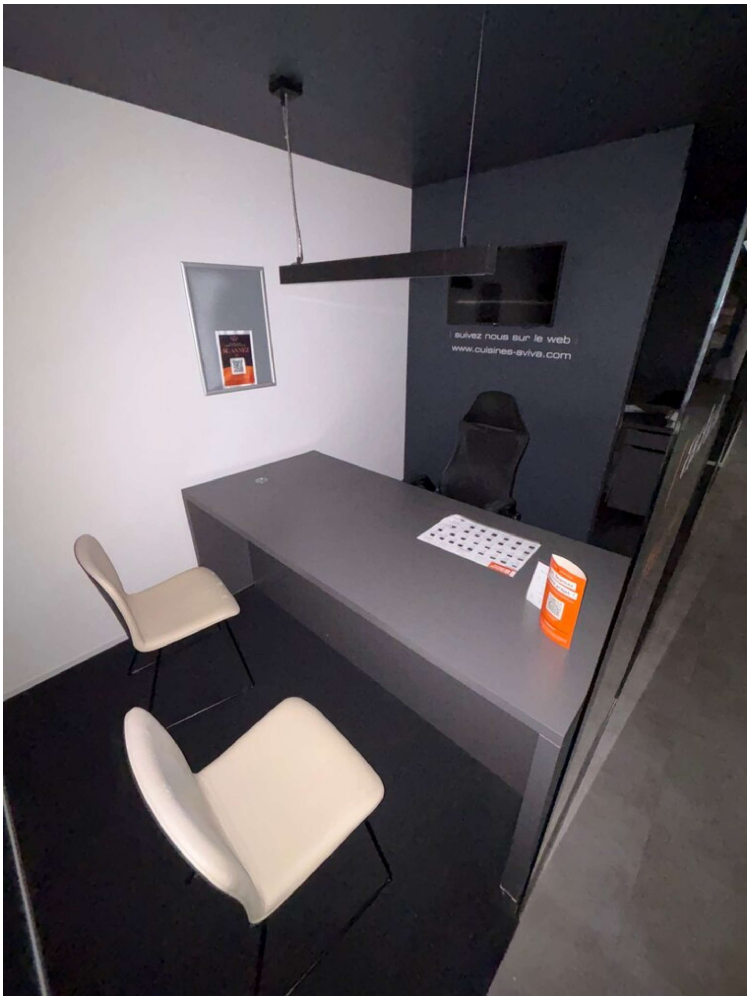

14.jpg

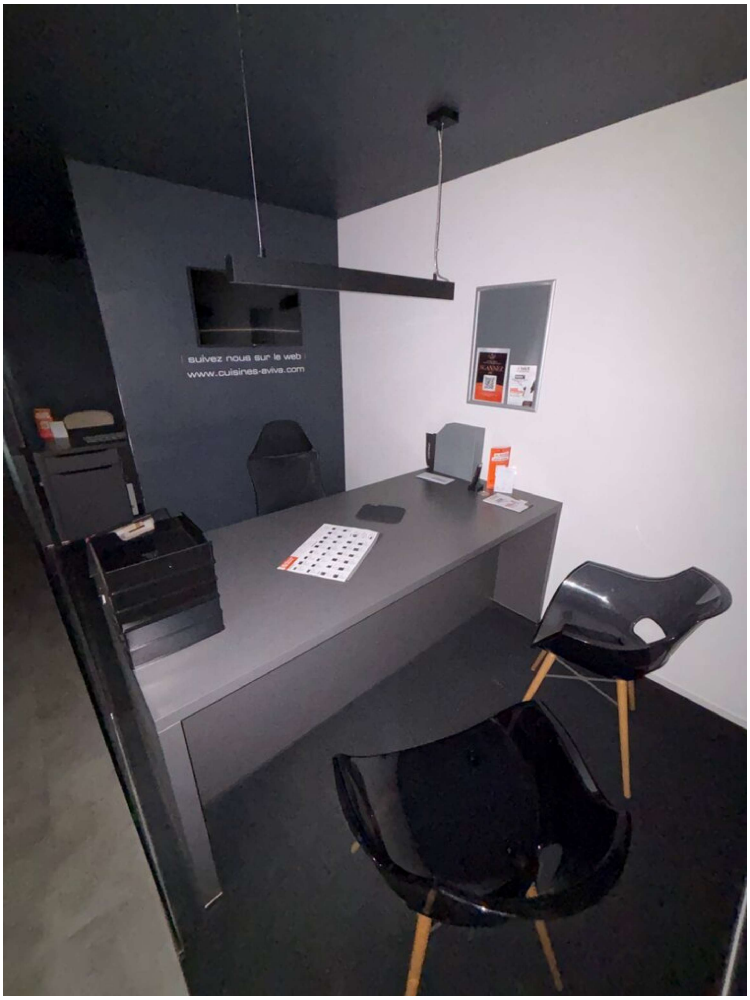

15.jpg

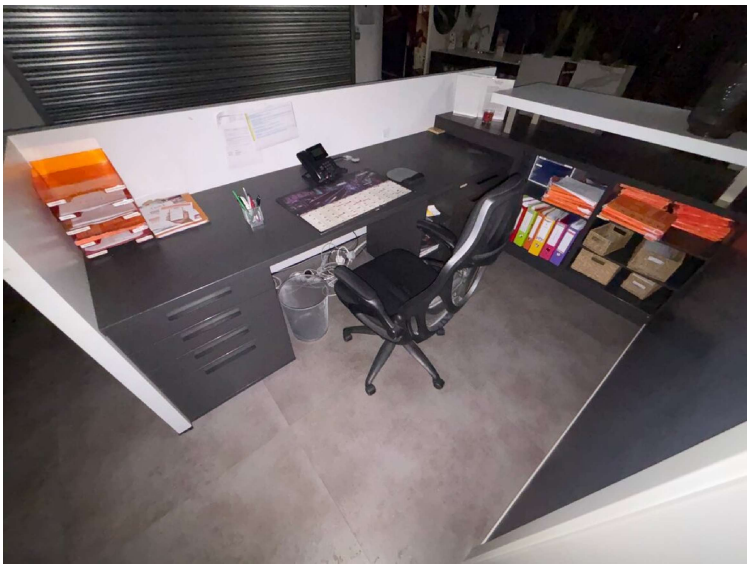

16.jpg



16-2.jpeg



16-3.jpeg



17.jpg

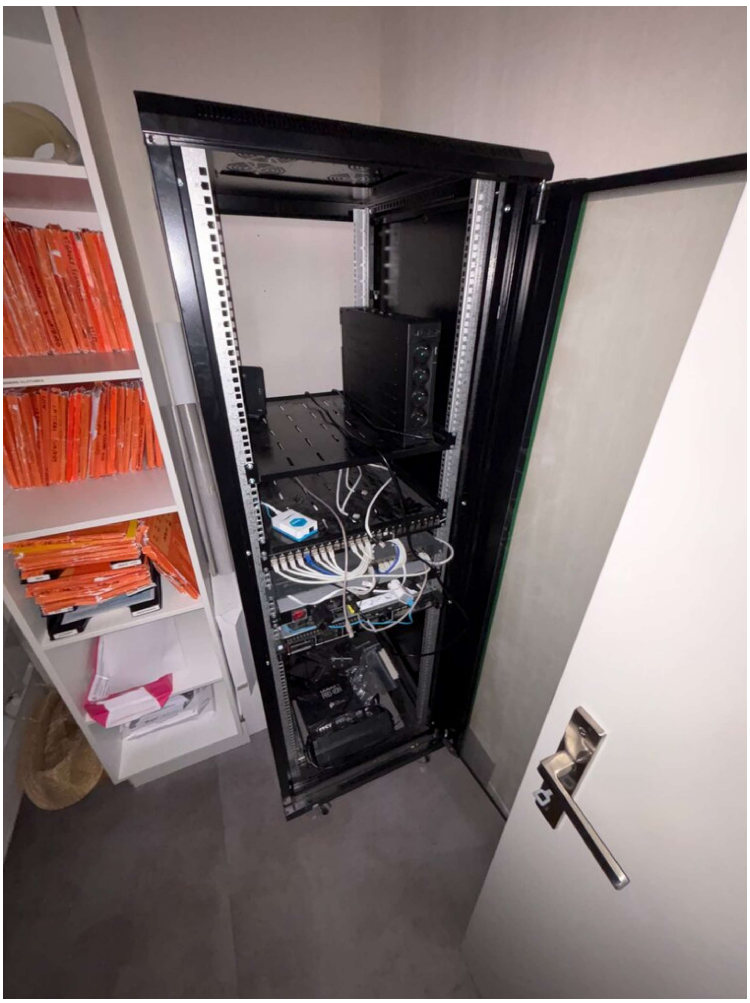

18.jpg

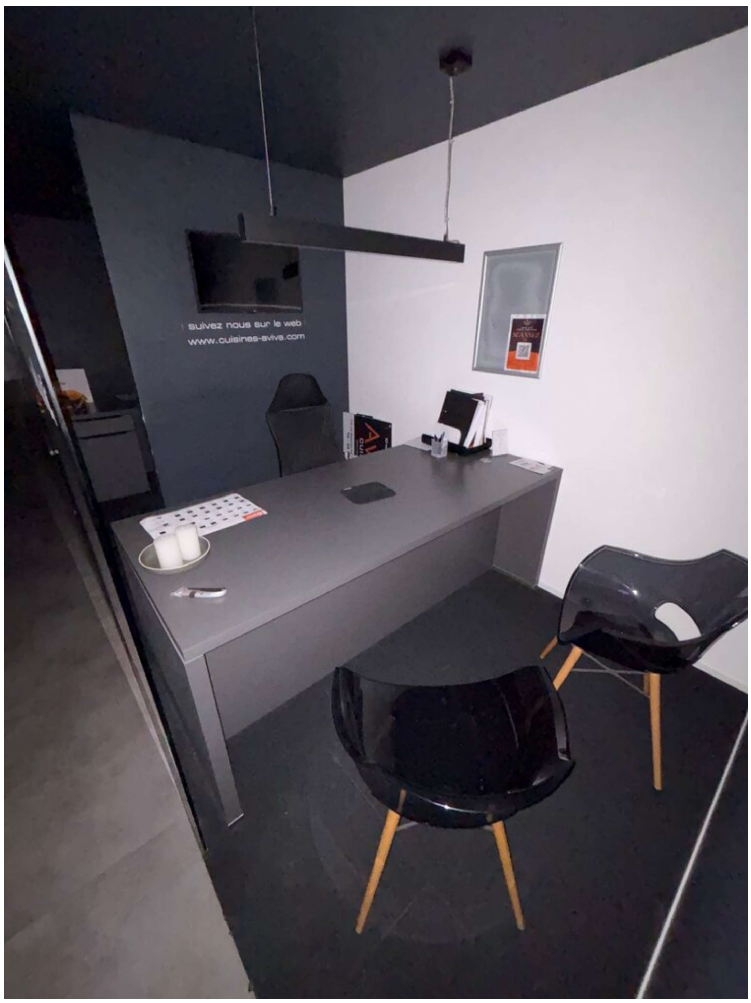

19.jpg



20.jpg

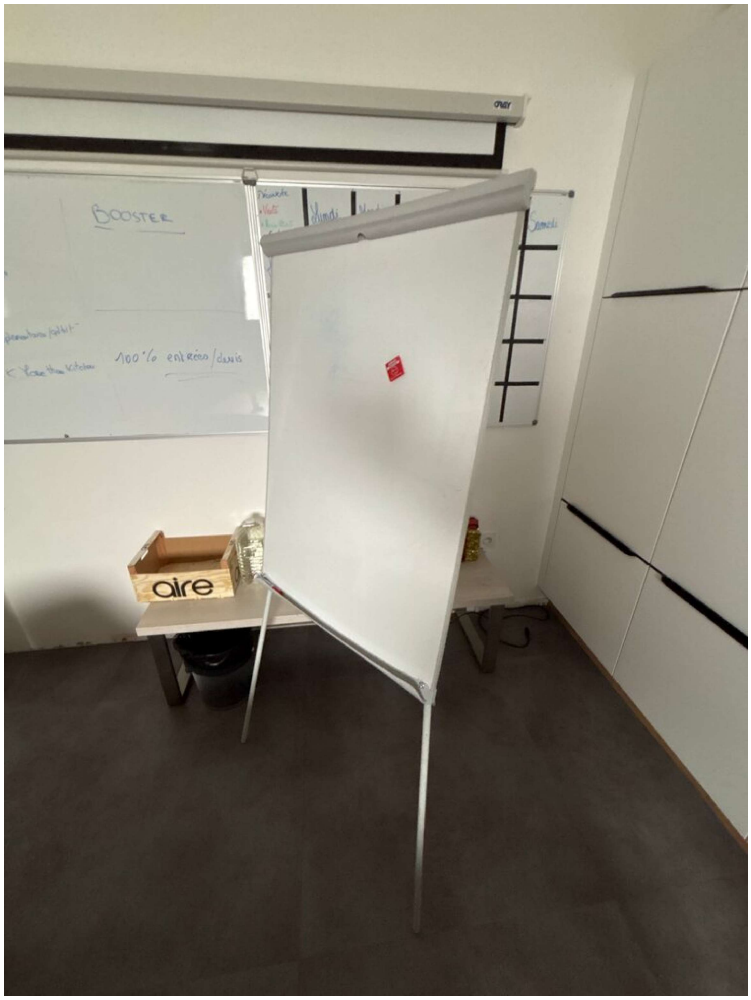

21.jpg

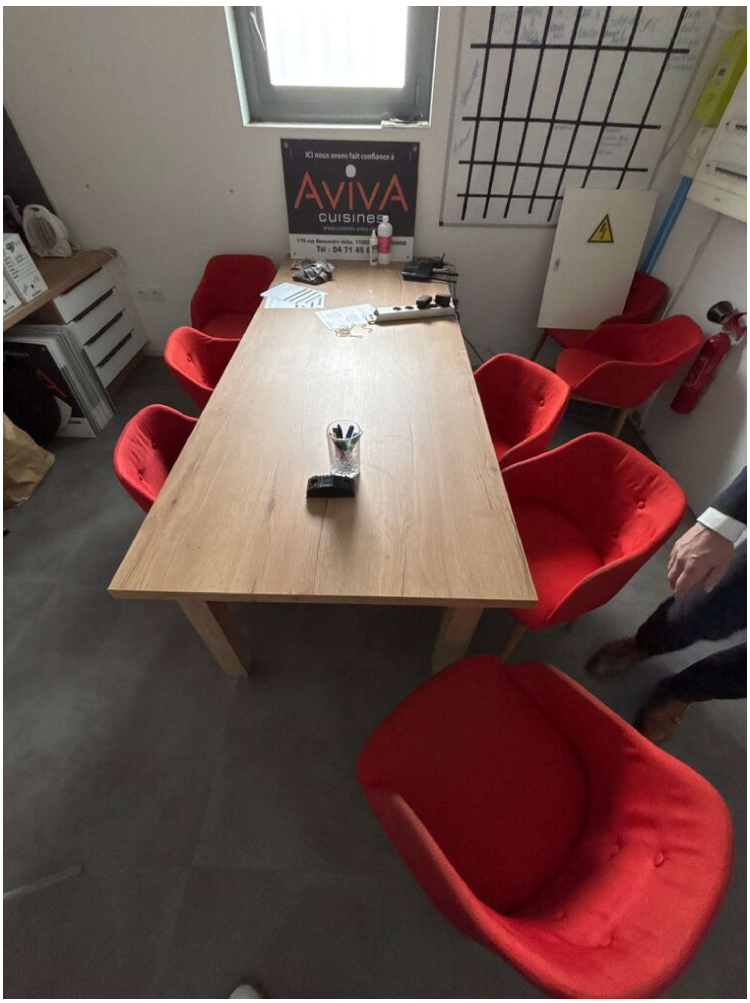

22.jpg



23.jpg



24.jpg



25.jpg



26.jpg



27.jpg



28.jpg



29.jpg



30.jpg



31.jpg



32.jpg



33.jpg



33-2.jpg



33-3.jpg



34.jpg



35.jpg